Sanierung Möggenweiler | Informationen zur Baumaßnahme
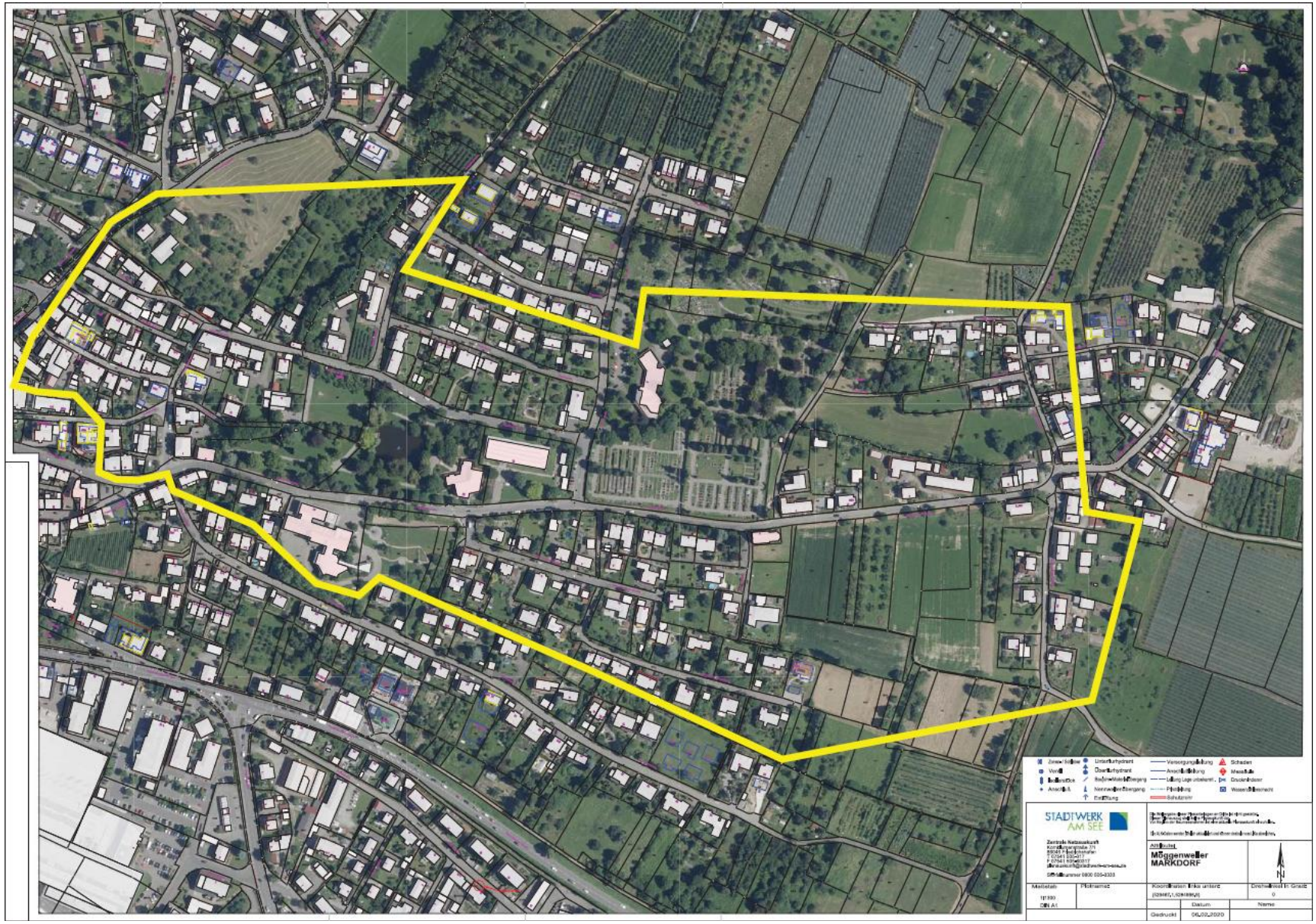
Im Rahmen der derzeit laufenden Baumaßnahme in Möggenweiler werden u.a. die Wasserversorgungsleitungen erneuert. Durch die Bauarbeiten, die seit Mitte Januar laufen, musste der Versorgungsdruck geringfügig abgesenkt werden. Diese Druckabsenkung wird bis voraussichtlich Sommer 2020 bestehen bleiben. Danach wird wieder der vorherige Wasserdruck eingestellt. Die betroffenen Gebäude können dem Lageplan entnommen werden. Die Stadt Markdorf dankt allen Anwohnern von Möggenweiler für Ihre Geduld und Ihr Verständnis.